



hche

Hamburg Center
for Health Economics

Jahresbericht 2025



Universität Hamburg

DER FORSCHUNG | DER LEHRE | DER BILDUNG



Fakultät für Wirtschafts- und Sozialwissenschaften | Fakultät für Betriebswirtschaft | Medizinische Fakultät

Liebe Leser:innen, liebe HCHE-Interessierte,

das deutsche Gesundheitssystem steht auf dem Prüfstand – notwendige Reformen werden seit Jahren gefordert, sowohl hinsichtlich der Finanzierung als auch in Bezug auf die Versorgungsqualität. Der Fachkräftemangel, eine Reform der Notfallversorgung und die Finanzierbarkeit des Gesundheitssystems sind nur einige der aktuellen Themen, zu denen wir am HCHE forschen. Und der Bedarf ist da: unsere Gesellschaft wird älter, die Babyboomer gehen in Rente und die Lage der öffentlichen Haushalte ist angespannt. Wie lässt sich unsere Gesundheitsversorgung nicht nur auf dem gegenwärtigen Niveau halten, wie lässt sie sich verbessern und effizienter managen? Der Gesundheitsökonomie kommt bei der Beantwortung dieser Fragen eine Schlüsselrolle zu und gerne nehmen wir die Herausforderung an.

Mit über 90 Wissenschaftler:innen forschen wir mittlerweile am HCHE. Mehr als 160 Publikationen sind im vergangenen Jahr veröffentlicht worden. Von den laufenden rund 40 Drittmittelprojekten mit einem Gesamtwert von etwa 13 Millionen Euro wurden 15 Projekte im zurückliegenden Jahr erfolgreich abgeschlossen.

Besonders freuen wir uns über die Entwicklung unseres 2023 gestarteten DFG-geförderten Graduiertenkollegs *Managerial and economic dimensions of health care quality*. Während erste Promovierende bereits im Laufe des Jahres 2026 fertig werden, startet im April 2026 die zweite Kohorte unseres strukturierten Ausbildungsprogramms. 20 junge Doktorand:innen werden u.a. hierzu forschen und wertvolle Bausteine im Bereich der Gesundheitsökonomie liefern.

Neben der Forschung haben wir 2025 auch wieder den Dialog zwischen der Wissenschaft und Praxis gestärkt. Im Rahmen unserer Veranstaltungsreihe *Research Results live* erörterten wir im November mit über 100 Vertreter:innen aus Ärzteschaft, Krankenhaus- und Krankenkassen-Management das Thema Zusatzleistungen und Wettbewerb in der GKV. Eine neue Veranstaltungsreihe haben wir im Juni erstmals mit dem Afterwork-Format *Research4Talents* ins Leben gerufen. Dabei diskutierten zahlreiche Young Professionals mit HCHE-Doktorand:innen über die Transformation der Krankenhausversorgung.

Unsere umfangreichen Aktivitäten erfordern Engagement und Energie, die wir gerne einsetzen. Auch im kommenden Jahr werden wir unseren Beitrag leisten, damit Gesundheitssystem und Gesellschaft davon profitieren.

Ihr

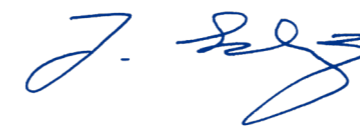

Prof. Dr. Jonas Schreyögg
Wissenschaftlicher Direktor

Inhalt

Das Zentrum im Überblick	4
HCHE Young Researchers Awards	6
Afterwork-Veranstaltungsformat: Research4Talents	7
HCHE Research Results live	8
HCHE Vortragsprogramm	10
Konferenzen und Tagungen	11
DFG-Graduiertenkolleg	12
Laufende Drittmittelprojekte	16
Neue Drittmittelprojekte	20
Publikationen 2025	21
Ausblick	31

Im Hamburg Center for Health Economics (HCHE) erforschen wir Lösungen für die aktuellen und zukünftigen Herausforderungen der Gesundheitsversorgung. Ein besonderes Merkmal des Zentrums ist die hohe Interdisziplinarität, die durch die Integration von Mediziner:innen des Universitätsklinikums Hamburg-Eppendorf sowie Betriebs- und Volkswirt:innen der Universität Hamburg ermöglicht wird. Mit fast 100 Mitgliedern zählt das HCHE zu den größten Zentren für gesundheitsökonomische Forschung in Europa.

Kernmitglieder:

- Prof. Dr. Jonas Schreyögg (Wissenschaftlicher Direktor, BWL, UHH)
- Prof. Dr. Matthias Augustin (IVDP, UKE)
- Dr. Esra Eren Bayindir (BWL, UHH), seit 10/2025
- PD Dr. Christine Blome (IVDP, UKE)
- PD Dr. Christian Brettschneider (IGV, UKE)
- Prof. Dr. André Hajek (IGV, UKE)
- Prof. Dr. Iris Kesternich (WISO, UHH)
- Prof. Dr. Mathias Kifmann (WISO, UHH)
- Prof. Dr. Hans-Helmut König (IGV, UKE)
- Prof. Dr. Johanna Kokot (WISO, UHH)
- Dr. Sebastian Neumann-Böhme (BWL, UHH)
- Prof. Dr. Martin Spindler (BWL, UHH)
- Prof. Dr. Tom Stargardt (BWL, UHH)
- Prof. Dr. Petra Steinorth (BWL, UHH)
- Prof. Dr. Eva-Maria Wild (BWL, UHH), bis 03/2025
- Prof. Dr. Biliana Yontcheva (WISO, UHH)

Geschäftsführung:

- Andrea Bükow
- Hannes Rathjen

UHH: Universität Hamburg
 UKE: Universitätsklinikum Hamburg-Eppendorf
 BWL: Fakultät für Betriebswirtschaft
 WISO: Fakultät für Wirtschafts- und Sozialwissenschaften
 IGV: Institut für Gesundheitsökonomie und Versorgungsforschung
 IVDP: Institut für Versorgungsforschung in der Dermatologie und bei Pflegeberufen

Forschungsschwerpunkte



Preisverleihung der HCHE Young Researcher Awards 2025

Im Mai 2025 wurden die diesjährigen HCHE Young Researcher Awards verliehen. Mit dem Preis werden alle zwei Jahre die besten gesundheitsökonomischen Paper junger Forscher:innen am HCHE ausgezeichnet. Preisträger:innen waren in diesem Jahr vier junge Wissenschaftler:innen mit herausragenden Arbeiten in den Themengebieten Arzneimittelmärkte, Bevölkerungsgesundheit und stationäre Versorgung.



Fabian Grünwald erzielte den 1. Preis der HCHE Young Research Awards. Die Laudatio hielt Prof. Dr. Dorte Gyrd-Hansen von der University of Southern Denmark.

Die Preisträger:innen und ihre Forschungsthemen

Fabian Grünwald „Harmonizing regulatory market approval of products with high safety requirements: Evidence from the European pharmaceutical market“; HEALTH ECONOMICS

Benedicta Hermanns „Risk and Prosociality: Can Experimental Decisions Predict Health Behavior?“

Carolin Brinkmann „From Health to Well-Being: Toward a Monetary Valuation of a Well-Being-Adjusted Life-Year“; VALUE IN HEALTH

Jona Frasch „Effects of extreme temperature on morbidity, mortality, and case severity in German emergency care“; ENVIRONMENTAL RESEARCH



Preisträger:innen Benedicta Hermanns, Fabian Grünwald, Carolin Brinkmann und Jona Frasch

Verliehen werden die Forschungspreise von einer internationalen Jury bestehend aus dem Wissenschaftlichen Beirat des HCHE. Neben der Auszeichnung sind die Preise mit der Möglichkeit eines Forschungsaufenthalts an einer internationalen Forschungseinrichtung bei einem der Jury-Mitglieder dotiert.



Die Jury: Prof. Mark Sculpher, Prof. Aleksandra Torbica, Prof. Werner Brouwer, Prof. Dorte Gyrd-Hansen, Prof. Friedrich Breyer

Prof. Dr. Mathias Kifmann, Kernmitglied am HCHE, formuliert mit der Preisvergabe das Anliegen des Zentrums: „Wir würden uns sehr freuen, wenn der HCHE Young Researcher Award unsere Preisträger:innen in der wissenschaftlichen Entwicklung unterstützt und zu weiterer Forschung ermutigt. Mit den Auszeichnungen dieser vier so unterschiedlichen Forschungsarbeiten wird zudem die große Bandbreite an gesundheitsökonomischen Themen deutlich.“

Neues Afterwork-Veranstaltungsformat: Research4Talents

Gelungener Auftakt: über 60 Teilnehmer:innen kamen zum HCHE-Afterwork „Research4Talents“, einer neuen Veranstaltungsreihe, die Forschungsergebnisse aus der Wissenschaft in die Praxis transferiert. Gemeinsam mit der Initiative „Hashtag Gesundheit“ und zahlreichen engagierten Young Professionals diskutierten junge HCHE-Wissenschaftler:innen im Juni 2025 über zentrale Fragen zur Transformation der Krankenhausversorgung. Nach einer Keynote von Prof. Dr. Jonas Schreyögg gaben Malin Hüllemann, Lena Imhof und Dr. Sebastian Neumann-Böhme Einblicke in aktuelle Forschungsergebnisse: Wie lassen sich gute Arbeitsbedingungen im Gesundheitswesen mit bedarfsgerechter Versorgung vereinbaren? Woran erkennt man das passende Krankenhaus? Welche Rolle spielt das Entlassmanagement für das Wohlbefinden von Patient:innen? Und wie können Fehlansprachen von Notaufnahmen reduziert werden?

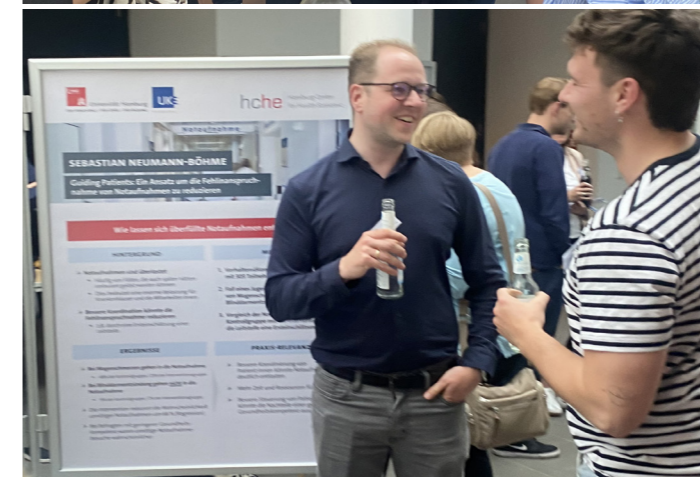

Im Austausch: Junge Wissenschaftler:innen und Young Professionals

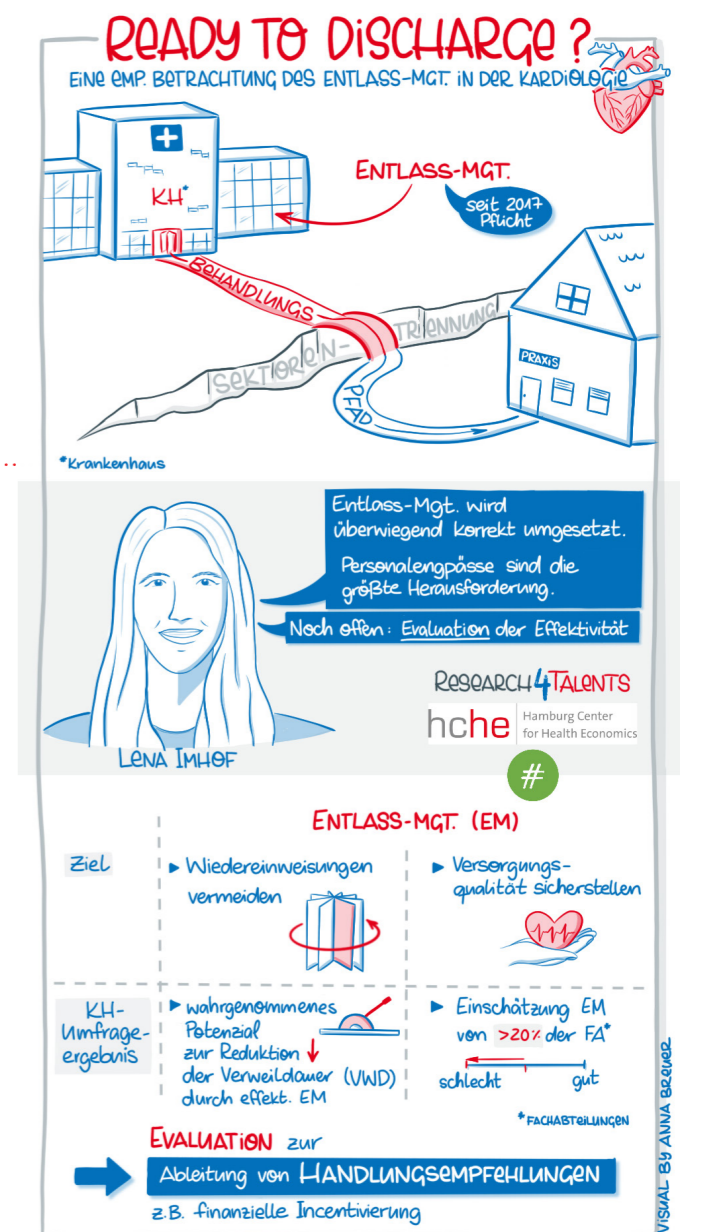
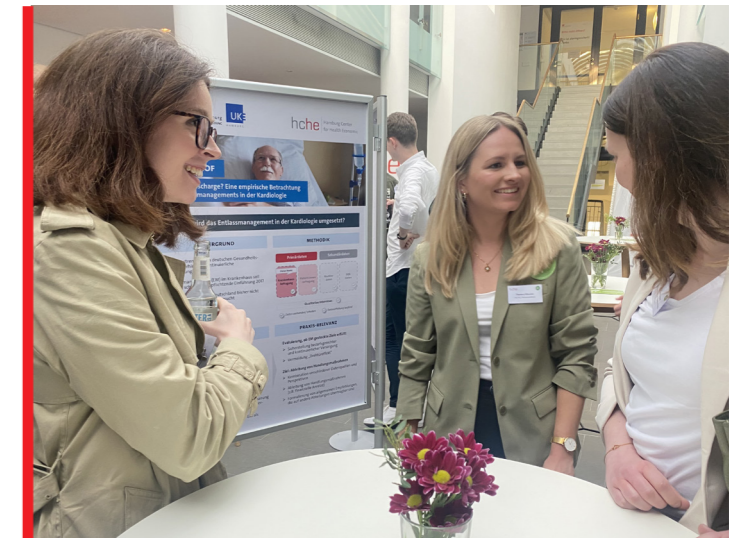

Die Science-Comics von Anna Breuer visualisierten auf anschauliche Weise zentrale Fragen und Antworten.

HCHE Research Results live

Darf's auch etwas mehr sein? Die Bedeutung von Zusatzleistungen für Versicherer, Arztpraxen und Patient:innen

Am 6. November 2025 folgten über 100 Vertreter:innen aus Ärzteschaft, Krankenhaus- und Krankenkassenmanagement sowie Politik und Presse unserer Einladung zum Austausch über das Thema medizinischer Zusatzleistungen

Medizinische Zusatzleistungen sind in der Öffentlichkeit ein viel diskutiertes Thema. Wie sich das Angebot dieser Leistungen auf das Verhältnis zwischen Patient:innen und Ärzt:innen auswirkt und was bei Krankenkassen-Mitgliedern die Wechselbereitschaft beeinflusst, war Thema unserer 13. Veranstaltung der Reihe *HCHE Research Results live*. Dazu diskutierten Prof. Dr. Johanna Kokot und Prof. Dr. Petra Steinorth mit dem Präsidenten der Bundesärztekammer Dr. Klaus Reinhardt und Andreas Storm, dem Vorsitzenden des Vorstandes DAK-Gesundheit. Moderiert wurde der Abend von Prof. Dr. Jonas Schreyögg.

Dr. Klaus Reinhardt, Prof. Dr. Johanna Kokot, Prof. Dr. Jonas Schreyögg, Prof. Dr. Petra Steinorth, Andreas Storm (v.l.n.r.)



„Bei Patient:innen, die Zusatzleistungen abgelehnt haben, fällt die Behandlungsleistung im Durchschnitt um 16% geringer aus. Da Patient:innen derartige Reaktionen antizipieren, passen sie ihr Verhalten vorsorglich an“, fasst Prof. Dr. Johanna Kokot die Ergebnisse ihres Experiments zusammen.



Beiträge aus dem Publikum:
Oliver Martini, Director Government Affairs & Policy, Johnson & Johnson



„Die Qualität des Leistungsangebots spielt in Bezug auf die Wechselbereitschaft eine relevante Rolle. Versicherte wechseln zu Krankenkassen mit höheren Qualitätsscores. Der Wegfall von einigen zusätzlichen Services bzw. Zusatzleistungen erhöht die Wechselbereitschaft“, so Prof. Dr. Petra Steinorth.



Hochrangige Vertreter der Ärzteschaft im HCHE: Dr. Klaus Reinhardt, Präsident der Bundesärztekammer im Gespräch mit Dr. Pedram Emami, Präsident der Ärztekammer Hamburg und Dr. Torsten Hemker, stv. Landesvorsitzender des Berufsverbands für Orthopädie und Unfallchirurgie e.V.



HCHE Vortragsprogramm 2025

- 13.01. The Impact of Hospital Closures on Hospital Admission and the Impact on Nearby Surviving Hospitals
Dr. Benjamin Ukert, Texas A&M University
- 27.01. Redesigning Payment Systems to Reduce Health Inequality
Prof. Nils Gutacker, University of York
- 14.04. Navigating Uncertainty in Precision Oncology: Patient Preference Integration
Dr. Samantha Pollard, Simon Fraser University, Canada
- 28.04. Werther at Work: Intra-firm Spillovers of Suicides
Prof. Martin Halla, WU Vienna
- 12.05. Cost-effectiveness and Quality of Specialized and Routine Care in a German Cohort of Patients with Chronic Pruritus
Prof. Sabine Steinke, Universität Bielefeld
- 02.06. Explaining the Increasing Inequality in Life Expectancy Across Income Groups
Dr. Michael Kuhn, Institute for Applied Systems Analysis, Laxenburg
- 16.06. Real-World Evidence and Life-Cycle Health Technology Assessment: A Case Study of Entrectinib in NTRK Fusion Positive Solid Tumours
Dr. Deirdre Weymann, Simon Fraser University, Canada
- 30.06. On the Stability of Social Preferences
Prof. Daniel Wiesen, Universität zu Köln
- 29.09. The Validity of the EQ-HWB Instruments in Caregiver, Mental Health, and General Populations for Economic Evaluation
Dr. Cate Bailey, The University of Melbourne, Australia
- 20.10. Learning from Peers: The Effects of Quality Clusters on Opioid Prescribing in General Practice
Dr. Benjamin Chibuye, University of Southern Denmark
- 03.11. Policy Targeting and Voting Outcomes: Evidence from a Health Care Program in Brazil
Dr. Stefan Sliwa Ruiz, Bernhard-Nocht-Institut für Tropenmedizin
- 17.11. Abortion Access and Long-Run Household Outcomes: Evidence from Population-Wide Administrative Data
Dr. Gregor Pfeiffer, University of Sydney
- 15.12. Transparency and Competition for Influence
Dr. Sofia Amaral-Garcia, Université Libre de Bruxelles

Konferenzen und Tagungen 2025



Beim **HCHE Center Day** im Mai 2025 war neben zahlreichen HCHE-Mitgliedern und Affiliates auch der wissenschaftliche Beirat des Zentrums zu Gast: Prof. Werner Brouwer (Erasmus-Universität Rotterdam), Prof. Mark Sculpher (University of York), Prof. Aleksandra Torbica Bocconi (Universität Mailand), Prof. Dorte Gyrd-Hansen (University of Southern Denmark) und Prof. Friedrich Breyer (Universität Konstanz). Der Zentrumstag bietet HCHE-Mitgliedern die Möglichkeit, eigene Forschungsprojekte zu präsentieren und mit Fachkolleg:innen zu diskutieren.

Beim **HCHE Center Day** im Dezember 2025 war Dr. Sofia Amaral-Garcia von der Université Libre de Bruxelles zu Gast, die in ihrer Keynote über unbeabsichtigte Folgen von Transparenz durch die Interaktionen zwischen Pharmaunternehmen und Ärzt:innen sprach.



Provider Behavior Workshop im Juli 2025: Prof. Johanna Kokot, Prof. Mathias Kifmann und Promovierende des Hamburg Center for Health Economics diskutierten Themen wie Altruismus und Vergütung, die Zufriedenheit von Allgemeinmediziner:innen, Verhalten und Anreize sowie die Rolle diagnostischer Unsicherheit als Faktor bei der Patientenversorgung. Zu Gast waren Prof. Daniel Wiesen von der Universität zu Köln, Dr. Jan Priebe vom Bernhard-Nocht-Institut für Tropenmedizin sowie Prof. Line Bjørnskov Pedersen und Dr. Benjamin Chibuye von der University of Southern Denmark.



Im November fand der **16. Workshop des dggö-Ausschusses „Allocation und Distribution“** im HCHE statt, bei dem nationale und internationale Gäste zugegen waren. Im Fokus standen u. a. gesundheitliche Ungleichheit, Motivation von Leistungserbringern, Krankenhausregulierung sowie Innovation und Anreize im Gesundheitswesen. Keynotes, Fachsessions, Poster und intensive Diskussionen prägten die zweitägige Veranstaltung. Gastgeberin war in diesem Jahr HCHE-Mitglied Prof. Dr. Johanna Kokot.



*DFG-Graduiertenkolleg
Managerial and economic dimensions of health care quality*

Arzt-/Praxis-RLV ⇒ Fester Preis nach der Euro-Gebührenordnung

Leistungen der QZV innerhalb der MSHV ⇒ //

Das RLV überschreitet Leistungen ⇒ Flankender Preis Abgestuft

Freie Leistungen außerhalb des MSHV ⇒ Fester Preis

RLV_{Arzt} =

UK
Hamburg
g & Organization
h Care
ion Health
Care Workforce
ient & Inpa

hche
9

Zweites Jahr Graduiertenkolleg Managerial and economic dimensions of health care quality

Seit Oktober 2023 forschen 12 von der DFG finanzierte und 8 assoziierte Doktorand:innen an der Verbesserung der Qualität in der Gesundheitsversorgung am HCHE. Die Deutsche Forschungsgemeinschaft (DFG) fördert das Graduiertenkolleg mit mehr als sechs Millionen Euro für zunächst fünf Jahre.

Im Mittelpunkt des zweiten Promotionsjahrs stand:

- Weitere Qualifizierung durch Absolvierung des Kursprogramms
Hierfür wurden in 2025 die folgenden Kurse angeboten:
 - Microeconomic perspectives on quality of care
 - Sustainable data management
 - Decision theory
 - Medical decision making
- Präsentation der eigenen Forschungsergebnisse auf mehreren (inter)nationalen Konferenzen
- Organisation und Durchführung eines Auslandsaufenthalts
- Zusammenarbeit mit mindestens einem/einer Gastwissenschaftler:in am HCHE (Aufenthalte >1 Monat):
 - Prof. Line Pedersen, University of Southern Denmark
 - Prof. Meghan Esson, University of Iowa
 - Prof. Cameron Ellis, University of Iowa
 - Prof. Benjamin Ukert, Texas A&M University
- Fertigstellung und Einreichung des ersten Papers
- Erwerb von weiteren Schlüsselqualifikationen (z.B. Debattiertraining) und individuelles Coaching

Das WIR gewinnt!

Drei Teams mit je vier Läufer:innen absolvierten im April die 42,195 km lange Marathonstrecke beim Haspa Marathon Hamburg. Insgesamt nahmen über 30.000 Läufer:innen teil, darunter 1.500 Teams. Neben tollen Platzierungen auf den Plätzen 116, 395 und 489 standen Teamgeist und Gemeinschaftsgefühl im Vordergrund für unsere „Research Runners“ des DFG-Graduiertenkollegs.



Promovierende im wissenschaftlichen Austausch mit Forschenden weltweit

Sicherlich eines der Highlights einer Promotionszeit: weit weg von der Heimatuniversität mit internationalen Wissenschaftler:innen auf Workshops oder Konferenzen die eigene Forschung zu diskutieren oder bei längeren Auslandsaufenthalten zusammen weiter am Promotionsthema zu arbeiten. Für die Promovierenden im Graduiertenkolleg gab es 2025 reichlich Gelegenheit zum internationalen Austausch – auf 6 von 7 Kontinenten.

Forschungsaufenthalte absolvierten die Promovierenden hier:

1. Isadora Mathevet, KU Leuven, Belgien, Februar
2. Benedikt Langenbeck, Macquarie University Sydney, Australien, Februar bis April
3. Lea Bullenkamp, GATE Lyon, Frankreich, März bis Mai
4. Julia von Hanxleden, Kyoto University, März bis Juni
5. Malin Hüllemann, Universität St. Gallen, September
6. Janice Schönfeld, University of Calgary, September bis November
7. Beke Hester, University of Sheffield, Großbritannien, Oktober
8. Sophia Cordes, Harvard University Boston, USA, Oktober bis November
9. Julius Herzig, University of California San Diego, USA, Oktober bis Dezember



Übersicht über die Drittmittelprojekte

Laufende Drittmittelprojekte des HCHE

Titel	Sprecher/in	Laufzeit	Förderquelle
HI Prix – Health Innovation – Next Generation Payment & Pricing Models	J. Schreyögg	01/23 – 12/25	EU Horizon Europe
FLASH (Flexible Approaches to Support Health through financing)	M. Kifmann	2023 – 2027	EU Horizon Europe
PANcreatic CAncer Initial Detection via liquid biopsy	H.-H. König, C. Brettschneider	01/23 – 12/27	EU Horizon Europe
Strengthening the screening of Lung Cancer in Europe (SOLACE)	T. Stargardt	04/23 – 04/26	EU4Health Programme
MORETHANMONEY: Nonwage Attributes, Gender, and the Future of Work	I. Kesternich	2024 – 2028	European Research Council (ERC Consolidator Grant)
Early Treatment of Atrial Fibrillation for Stroke Prevention Trial in Acute Stroke (EAST-STROKE)	T. Stargardt	09/24 – 08/30	EU
DFG-Graduiertenkolleg „Management und Ökonomik von Qualität in der Gesundheitsversorgung“	T. Stargardt	10/23 – 09/28	DFG
Mathematical methods and algorithms for learning effective embeddings of semi-structured information for anomaly detection problems	M. Spindler	11/21 – 08/27	DFG
Die Auswirkungen von Krankenhausfusionen und -übernahmen auf Patientenerfahrung und Ergebnisqualität	J. Schreyögg, E. E. Bayindir	03/25 – 03/27	DFG
ReQoL: Präferenzbasierte Bewertungssätze für das Recovering Quality of Life (ReQoL) Instrument zur Verwendung in ökonomischen Evaluationen bei psychischen Erkrankungen	J. Dams	08/24 – 01/26	DFG
Erklärung von Antwortausfällen und Bekämpfung von Verzerrung durch Antwortausfälle in eigenständig auszufüllenden Panelumfragen	M. Spindler	10/24 – 09/27	DFG
Specialized Post-Inpatient Psychotherapy for sustained Recovery in Anorexia Nervosa via Videoconference – a randomized controlled Trial (SUSTAIN)	H.-H. König, C. Brettschneider	10/25 – 09/26	BMBF

Titel	Sprecher/in	Laufzeit	Förderquelle
Entwicklung und Evaluation einer Online-Intervention zur Reduktion von Selbststigmatisierung bei Menschen mit sichtbaren chronischen Hauterkrankungen: eine randomisiert kontrollierte Studie	R. Sommer	2022 – 2027	BMBF
Enhancing treatment and understanding of post-traumatic stress disorder related to child maltreatment (PTSD-CM) (ENHANCE): Gesundheitsökonomische Evaluation	H.-H. König	02/19 – 12/24	BMBF
Kooperation Deutsches Zentrum für psychische Gesundheit	H.-H. König, C. Brettschneider	05/23 – 04/25	BMBF
Nachwuchsgruppen Klima, Umwelt und Gesundheit: Auswirkungen von Wetter auf die menschliche Gesundheit (HeWeCon)	C. Konnopka	02/23 – 01/28	BMBF
PhysioAI Bewertung und Übersetzung multimodaler Messinstrumente physischer Aktivität mittels Künstlicher Intelligenz zur Behandlung von Arthrose	L. Baumbach	10/22 – 09/25	BMBF
CausalNet: Ein Framework für Integration von Kausalität für flexible, robuste, und effiziente Machine-Learning-Modelle	M. Spindler	10/24 – 09/27	BMBF
Optimierter Ablauf und schonende Hämatom-Fragmentierung zur Behandlung intrazerebraler Blutungen: Gesundheitsökonomie	H.-H. König, J. Dams	12/24 – 11/27	BMBF
Stigmatization of ME/CFS and Post-COVID and its impact on the quality and cost of health care (StIMECO)	C. Blome	11/24 – 09/28	Bundesministerium für Gesundheit
StatAMed – Transformation des Patientenpfades durch ein sektorenübergreifendes kurzstationäres allgemeinmedizinisch-orientiertes Versorgungsmodell	J. Schreyögg, E. Wild	07/23 – 03/27	Innovationsfonds
Ready to discharge? Umsetzung, Einflussfaktoren und Effekte des Entlassmanagements in der kardiologischen Versorgung (R2D)	J. Schreyögg	10/23 – 09/26	DLR

Titel	Sprecher/in	Laufzeit	Förderquelle
Altern in Bewegung für Menschen im ländlichen Raum (ABSCHaLoM): Gesundheitsökonomische Evaluation	H.-H. König, J. Dams	2023 – 2027	Innovationsfonds, Neue Versorgungsformen
PRECOVERY: Prehabilitation „Karl Heinz“ mit Schwerpunkt auf cardiale und kognitive Funktionen vor Eingriffen am Herzen: Gesundheitsökonomische Evaluation	H.-H. König, D. Heider	2022 – 2026	Innovationsfonds, Neue Versorgungsformen
Geriatrische Rehabilitationserfolge nachhaltig sichern (GeRas)	H.-H. König, J. Dams	07/21 – 06/25	Innovationsfonds
PREDICT – Troponin-Test im Rettungswagen	H.-H. König, C. Brettschneider	2025 – 2029	Innovationsfonds
Kooperative Schlaganfallakutversorgung mit verbessertem Therapiezugang durch Einbindung des Rettungsdienstes in ein neurovaskuläres Netzwerk (StroConnect)	C. Brettschneider, H.-H. König	2025 – 2029	Innovationsfonds
EVA-RADIUS: Onlineintervention bei Alkoholsucht	J. Dams	05/24 – 10/27	Innovationsfonds
Diagnoselatenz bei ME/CFS und Post-COVID: Ursachen, Folgen und Verbesserungspotenziale – eine Mixed-Methods-Studie (DiaMECO)	C. Blome	10/24 – 09/27	Innovationsfonds
CDL – Predicting COVID-19 Vaccination Uptake from Public Discourse: a Machine Learning Approach	J. Schreyögg, M. Spindler, E. E. Bayindir	05/23 – 06/26	Exzellenzinitiative/CDL
Long-term Care Provision for the Elderly: Market Entry of Nursing Homes and the Demand for Home-care	I. Kesternich	2020 – 2025	The Flemish Research Foundation (FWO)
Randomized, Observer-Blinded, Multi-Center, Event-Driven Trial of TAVR versus SAVR in Patients with Symptomatic Severe Aortic Valve Stenosis and Intermediate Risk of Mortality, as assessed by STS-Score (DEDICATE)	H.-H. König	02/17 – 07/27	Deutsche Herz-Kreislauf-Stiftung
Modellierung der Kosten-Effektivität des Einsatzes von Radioligandentherapie beim hormonrefraktären Prostatakarzinom in Deutschland (ICPO)	T. Stargardt	03/23 – 01/25	ICPO Foundation
Arbeiten 5.0 – Harmonisierung von Prozessen und Dienstzeiten (Transformationsprojekt 6.2)	E. Wild	04/22 – 07/25	UKE Hamburg

Titel	Sprecher/in	Laufzeit	Förderquelle
Interdisciplinary Resilience Mechanisms in Crisis (InterResilience)	L. Zwar	05/23 – 05/25	Universität Hamburg, University of Lund
Entwicklung und Evaluation eines interaktiven Workshops für angehende Ärztinnen und Ärzte zur Destigmatisierung von Menschen mit ME/CFS	C. Blome	04/24 – 08/25	Deutsche Gesellschaft für ME/CFS e.V.
Die Durchführung einer Evaluation des Vertrages zur Hausarztzentrierten Versorgung und Erstellung eines zugehörigen Gutachtens	J. Schreyögg	12/24 – 03/26	Techniker Krankenkasse
Zahnmedizinische Versorgung bei Kindern und Jugendlichen	J. Dams, H.-H. König	2025	Jürgen-Manchot-Stiftung, Uni Düsseldorf
Harkness Senior Fellows Award	J. Schreyögg	06/24 – 05/25	The Commonwealth Fund
Deutsches Psoriasis-Register: Nutzen, Sicherheit und Wirtschaftlichkeit der Systemtherapie bei Psoriasis (PsoBest)	M. Augustin	12/07 – 12/26	Poolfinanzierung Fachgesellschaften, Unternehmen
Digitalized PsA screening in Derma Value	M. Otten	05/23 – 04/25	Industrie
Alternde Gesellschaft und Urbanisierung: Salutogene Effekte von Stadtlandschaften im (Fenster-)Blick (AGe SaluS)	J. Augustin	08/22 – 07/25	Peter Beate Heller-Stiftung
Internal diagnostic validation of mental health of patients with vitiligo in Germany based on routine data from a health insurance company operating throughout Germany	K. Hagenström	05/24 – 12/24	Incyte Biosciences Germany GmbH
Patient pathways, treatment patterns and time-dependent side effects of systemic glucocorticosteroids in persons with atopic dermatitis	K. Hagenström	06/24 – 04/25	Almirall S.A.
Epidemiology and health care of people with severe chronic hand eczema in Germany – routine data analysis of a nationwide operating statutory health insurance company	K. Hagenström	12/24 – 06/25	LEO Pharma GmbH

In 2025 neu eingeworbene Drittmittelprojekte

Titel	Sprecher/in	Laufzeit	Förderquelle
Quantifying Atrial Fibrillation Burden to Innovate Screening, Treatment, Emerging technologies and health Policy (AF-B STEP): Gesundheitsökonomie	H.-H. König, J. Dams	01/26 – 12/29	EU
Die Auswirkungen der vertikalen Integration auf die Effizienz von Ausgaben und den Wettbewerb zwischen Anbietern auf dem Gesundheitsmarkt	B. Yontcheva	11/24 – 09/26	DFG
Die Organisation von Produzenten- und Einzelhandelsmärkten	B. Yontcheva	08/25 – 07/28	DFG
Einsamkeit, soziale Isolation und Vielnutzung von Hausärzt:innen	A. Hajek	06/26 – 02/27	DFG
Debiased/ Double Machine Learning under Non-Standard Settings	M. Spindler	03/26 – 02/29	DFG
Evaluation des Modellvorhabens § 64e SGB V zur umfassenden Diagnostik und Therapiefindung mittels Genomsequenzierung bei seltenen und bei onkologischen Erkrankungen	J. Schreyögg, T. Stargardt	07/25 – 06/30	Bundesministerium für Gesundheit/ Projektträger: GKV Spitzenverband
HosMo AKTIV – Entwicklung, Implementierung und Pilotierung eines Hospital Mobility Konzeptes zur Verbesserung der körperlichen Aktivität von Patient:innen während eines Krankenhausaufenthaltes	C. Brettscheider	02/26 – 02/29	Innovationsfonds
Bedarfsgerechte, sektorenübergreifende Nachsorge nach Hirntumorerkrankung im Kindes- und Jugendalter zur Prävention und Versorgung von Folgeproblemen (HIT-Life): Gesundheitsökonomische Evaluation	H.-H. König, J. Dams	10/26 – 03/30	Innovationsfonds
Telebasierte, multidisziplinäre Intervention zur Stabilisierung des häuslichen Pflegesettings (TemPus): Gesundheitsökonomische Evaluation	H.-H. König, J. Dams	10/26 – 09/30	Innovationsfonds
Prevention And Detection of Money Laundry with AI	M. Spindler	01/26 – 12/27	DZ BANK Stiftung

Publikationsliste 2025

- The Willingness to Provide Private Care in the Future: Findings Based on a Nationwide, Representative Study in Germany
A. Hajek, L. Zwar, S. Pengpid, K. Peltzer, H.-H. König; J AM MED DIR ASSOC, 106048
- Automated Feedback After Internet-Based Depression Screening: Cost-Effectiveness Analysis of a Randomized Controlled Trial
L. G. Kreis, H.-H. König, F. Sikorski, B. Löwe, S. Kohlmann, C. Brettschneider; JMIR FORM RES, Vol. 9
- Long-term trends in anemia prevalence before and after COVID-19 among non-pregnant adults in South Korea, 2010 to 2023
Y. W. Kim, J. Kim, Y. Yim, S. Park, H. Kim, L. Smith, A. Hajek, J. Hwang, D. K. Yon; MEDICINE, Vol. 104, 49, e46295
- Work meaning and fair wages
T. De Schouwer, E. Gsottbauer, I. Kesternich, H. Schumacher; Labour Economics
- Binational comparison of the association between socioeconomic status and metabolic syndrome: A nationally representative study in South Korea and the United States
Y. Lee, Y. W. Kim, J. Kim, A. Hajek, Y. Li, J. Hwang, S. Woo, D. K. Yon; PREV MED REP, Vol. 60, 103298
- Deprescribing drugs with anticholinergic effects in older patients with increased risk of dementia in the multicomponent intervention study AgeWell.de
L. K. Lepenies, H. M. Seidling, A. Pabst, M. Lupp, J. Döhning, M. Williamson, T. Frese, J. Gensichen, W. Hoffmann, H. Kaduszkiewicz, H.-H. König, J. R. Thyrian, B. Wiese, S. G. Riedel-Heller, D. Czock; BRIT J CLIN PHARMACOLOGY, Vol. 91, 12, 3489-3500, 12 S.
- Economic evaluations of early detection strategies for pancreatic cancer: a systematic review
R. Wittram, L. Kreis, H.-H. König, C. Brettschneider; EUR J HEALTH ECON, Vol. 26, 9, 1655-1670, 16 S.
- Long-Term Care Facilities by Design: The Different Preferences of Location, Features, and Policies of LTC Facilities Among Lesbian, Gay, Bisexual, and Heterosexual Adults in Germany
L. Zwar, E. Buczak-Stec, H.-H. König, A. Hajek; J AM MED DIR ASSOC, Vol. 26, 12
- Persistence and Determinants of Late-Life Depression: Results of the Nationally Representative Longitudinal German Aging Survey 2008 to 2023
M. W. Stratmann, H.-H. König, A. Hajek; INT J GERIATR PSYCH, Vol. 40, 12
- The Natural History of Pancreatic Cancer and the Effectiveness of Screening a Model-Based Analysis
R. Wittram, C. Brettschneider, H.-H. König; Konferenz-Abstract in Fachzeitschrift: S535, Vol. 28, 12, Suppl 1, VALUE HEALTH
- Conventional and tablet-supported physical training to reduce falls and fall-related injuries in community-dwelling older adults: protocol of the randomised SURE-footed into the future Fall Intervention Trial (SURE-FIT)
D. Schoene, M. Gross, B. Finger, N. A. Lahmann, K. Raeder, S. Vorweg-Gall, H.-H. König, T. Grochtdreis, D. Stöger, A. Handschuh, T. Unseld, D. Rothenbacher, G. Büchele, K. Rapp; BMJ OPEN, Vol. 15, 11, e105969
- Determinants of life satisfaction and depressive symptoms among older adults living alone: longitudinal national evidence from Thailand, 2015–2022
S. Pengpid, K. Peltzer, A. Hajek, R. M. Gyasi; BMC Psychology, Vol. 13, 1313
- Wearables in the healthcare context: usage and associated factors among the general adult population in Germany
A. Hajek, H.-H. König, D. K. Yon, S. Pengpid, K. Peltzer; J PUBLIC HEALTH-HEID
- Prevalence and factors associated with short and long sleep duration among community-dwelling persons 40 years and older: longitudinal evidence from rural South Africa, 2015-2022
S. Pengpid, K. Peltzer, A. Hajek; SLEEP BREATH, Vol. 29, 360
- The prevalence of functional urinary incontinence and its association with comprehensive geriatric assessment parameters in older women
E. Meseci, P. Soysal, I. Tanriverdi, S. B. Beydilli, O. Pasin, A. Hajek, M. Rahmati, L. Smith; AGING CLIN EXP RES, Vol. 37, 325
- Versorgungssituation von 3345 Long-COVID-Betroffenen in Deutschland – Ergebnisse einer bundesweiten Befragung
R. Gloeckl, R. Rischer, T. Schneeberger, I. Jarosch, C. Blome, R. Koczulla; PNEUMOLOGIE
- Enhanced recovery after surgery in minimally invasive heart valve surgery – insights from the INCREASE trial
INCREASE; EUR HEART J, Vol. 46, Supplement_1

18. Long COVID and psychosocial factors among middle-aged and older adults. Results of the nationally representative German Ageing Survey
A. Hajek, C. Blome, D. K. Yon, P. Soysal, R. M. Gyasi, K. Peltzer, S. Pengpid, H.-H. König; AGING CLIN EXP RES, Vol. 37, 1
19. Effectiveness of an internet-based self-help intervention for improving mental health in individuals with obesity: study protocol for a randomised controlled trial
K. Schladitz, A. Buß, A. Pabst, F. D. Welzel, M. Blüher, M. Stumvoll, C. Brettschneider, H.-H. König, S. G. Riedel-Heller, M. Löbner; BMJ OPEN, Vol. 15, 11, e107131
20. Relationship stability: evidence from labor and marriage markets
I. Kesternich, B. Siflinger, J. P. Smith, F. Valder; The Scandinavian Journal of Economics
21. Correlates of annual health check-up among community-dwelling persons 60 years and older: Longitudinal national evidence from the health, aging, and retirement in Thailand study, 2015-2022
S. Pengpid, K. Peltzer, A. Hajek, R. M. Gyasi, D. Anantanasuwong; PREV MED REP, Vol. 59
22. Determinants of loneliness among older adults: A systematic review based on recent longitudinal studies
A. Hajek, L. Zwar, R. M. Gyasi, D. K. Yon, S. Pengpid, K. Peltzer, H.-H. König; ARCH GERONTOL GERIAT, Vol. 138
23. Development and validation of the Perceived Care Stigma Scale (PerCSS): measuring cognitive, emotional and behavioral reactions to (unpaid) caregivers of older family members and friends
L. Zwar, H.-H. König, E. Delfin, A. Hajek; AGING MENT HEALTH, Vol. 29, 11, 2154-2162
24. How does ageism and familism contribute to our perspective of informal caregiving? An analysis of informal caregiver stigma in Germany
L. Zwar, A. Hajek; AGING MENT HEALTH, Vol. 29, 11, 2105-2114
25. How is the Beginning and End of Frequent Laughter Associated With Changes in Loneliness Amongst Older People in Japan? A JAGES Longitudinal Study
A. Hajek, N. Kondo, H.-H. König; INT J GERIATR PSYCH, Vol. 40, 11
26. Laughing During Conversations, But Not in Response to Digital Media, Is Associated With Less Loneliness, Social Isolation, and Social Withdrawal: A Cross-Sectional Study of German Adults in 2023
A. Hajek, A. R. Sutin, N. Veronese, P. Soysal, L. Jacob, M. Luchetti, R. M. Gyasi, K. Kostev, S. Pengpid, K. Peltzer, A. Terracciano, H.-H. König; HEALTH SCI REP-US, Vol. 8, 11
27. Prevalence of and factors associated with potassium supplementation in older adults from general practices in Germany
K. Kostev, A. Hajek, D. K. Yon, R. M. Gyasi, L. Jacob; MATURITAS, Vol. 202
28. Polysubstance Use Among the Homeless in Germany: A Nationwide, Cross-Sectional Multicenter Study
F. Heinrich, J. Manthey, B. Wulff, F. Stallbaum, K. Dost, W. Graf, V. Kowalski, A. Brennecke, A. Hajek, H.-H. König, K. Püschel, B. Ondruschka, S. Iwersen-Bergmann; DTSCH ARZTEBL INT, Vol. 122, 22, 597-603
29. Burden and Long-term Impact of Pulmonary Embolism on Health-related Quality of Life: a Matched Cohort Study
L. Valerio, T. Grochtdreis, A. C. Mavromanolis, I. T. Farmakis, C. Abele, T. Neusius, K. Mohr, K. C. Christodoulou, L. Hobohm, K. Keller, A. Konnopka, S. Barco, S. V. Konstantinides; EUR J PREV CARDIOL, Vol. 32, 15, 1506-1514
30. Hospital Discharge Planning – An Investigation of Outcomes and Interventions
L. Imhof, R. Heber, K. S. Blume, J. Schreyögg, V. Winter; Health Services Research
31. Association of hugs with depression, anxiety, and suicidal ideation: findings based on data from the general adult population in Germany
A. Hajek, A. Stickley, L. Zwar, K. Peltzer, S. Pengpid, R. M. Gyasi, D. K. Yon, H.-H. König; J PUBLIC HEALTH-HEID
32. Association of climate anger with loneliness and social isolation among the general adult population in Germany
A. Hajek, L. Zwar, R. M. Gyasi, D. K. Yon, S. Pengpid, K. Peltzer, H.-H. König; J PUBLIC HEALTH-HEID
33. Content validation of the Wound-QoL questionnaire measuring quality of life in chronic wounds – a qualitative study in patients with leg ulcers and diabetic foot ulcers
T. M. Janke, B. Hester, J. Jahn, J. Rusch, M. Augustin, F. Zirkenbach, E. K. Stürmer, C. Blome; J PATIENT-REP OUTCOM, Vol. 9, 1, 124
34. Heterogeneity in health insurance choice – an experimental investigation of consumer choice and feature preferences
B. Hermanns, N. Kairies-Schwarz, J. Kokot, M. Vomhof; Journal of Risk and Insurance, Vol. 92, 4, 1096-1121
35. Utilization of dental services of older persons after onset of home care – an observational study from the InSEMaP research project based on German insurance claims data
E. Henken, H.-H. König, A. Konnopka, A. Behrens-Potratz, S. Schellhammer, P. Schmage, T. Zimmermann, C. Konnopka; InSEMaP Group; BMC GERIATR, Vol. 25, 1
36. Cost-utility analysis of a collaborative and stepped care model in patients with mental disorders in German primary care (the COMET study)
T. Grochtdreis, D. Heddaeus, T. Seeralan, K. Maehder, S. Porzelt, A. Daubmann, A. Pepic, B. Löwe, M. Rosenkranz, I. Schäfer, M. Scherer, B. Schulte, O. von dem Knesebeck, A. Weigel, K. Wegscheider, S. Werner, A. Zapf, T. Zimmermann, J. Dirmaier, M. Härter, H.-H. König, J. Dams; BMC PSYCHIATRY, Vol. 25, 1
37. Temporal trends and patterns in suicidal ideation among adolescents in 23 countries from 2003 to 2021
W. Jang, Y. Son, J. E. Lee, H. Kim, S. Hong, Y. Jo, H. Cho, H. Lee, H. G. Woo, A. Hajek, D. K. Yon, L. Smith; SCI REP-UK, Vol. 15, 1
38. The relationship between adverse childhood experiences and elder abuse in Türkiye
I. Tanriverdi, O. Pasin, I. Bilgic, R. Besik, A. Hajek, M. Rahmati, L. Smith, P. Soysal; J ELDER ABUSE NEGL, 1-15
39. Translation and validation of the artificial intelligence anxiety scale in German
A. Hajek, L. Zwar, A. Neumann, R. M. Gyasi, D. K. Yon, S. Pengpid, K. Peltzer, H.-H. König; PLOS ONE, Vol. 20, 10
40. Artificial animals, real bonds? Association of animatronic pet ownership and psychosocial outcomes in the German general adult population
A. Hajek, D. K. Yon, S. Pengpid, K. Peltzer, H.-H. König; J PUBLIC HEALTH-HEID
41. Treatment preferences and their determinants among adults with depression or anxiety in out-patient mental healthcare: systematic review
L. Lenz, H.-H. König, M. Leitner, A. Hajek; BJPSYCH OPEN, Vol. 11, 6, e229
42. How Is One's Own and (Ex-)Partner's Professional Prestige Associated With Loneliness and Isolation? Findings Based on Cross-Sectional Data From Middle-Aged and Older Adults Living in Germany in 2022/2023
A. Hajek, L. Zwar, R. M. Gyasi, D. K. Yon, H. Oh, P. Soysal, S. Pengpid, K. Peltzer, H.-H. König; HEALTH SCI REP-US, Vol. 8, 10
43. Loneliness and isolation: Are they associated with the wish for an earlier end of life?
A. Hajek, L. Zwar, R. M. Gyasi, D. K. Yon, S. Pengpid, K. Peltzer, H.-H. König; GERIATR GERONTOL INT, Vol. 25, 10, 1412-1417
44. Loneliness and subjective cognitive concerns in daily life
M. Luchetti, D. Aschwanden, Y. Stephan, S. Karakose, E. Milad, A. A. Miller, D. Zavala, A. Hajek, A. Terracciano, A. R. Sutin; AGING MENT HEALTH, Vol. 29, 10, 1856-1864
45. Preferred Settings of Care and Preferred Type of Home Care Among Heterosexual and Sexual Minority Individuals
E. Buczak-Stec, H.-H. König, C. Brettschneider, A. Hajek; J AM MED DIR ASSOC, Vol. 26, 10, 105794
46. Prevalence and Associated Factors of Chronic Depression Among Older Adults: A Systematic Review, Meta-Analysis, and Meta-Regression
M. W. Stratmann, H.-H. König, A. Hajek; INT J GERIATR PSYCH, Vol. 40, 10
47. Ursachen der Nicht-Nutzung von Telemedizin in der Versorgung psychischer Erkrankungen: Eine repräsentative Onlinebefragung von Patient:innen in Deutschland
A. Neumann, H.-H. König, A. Hajek; PSYCHIAT PRAX, Vol. 52, 7, 389-392
48. Disproportionality analysis of infection associated with antidiabetic drug use patterns
T. H. Kim, K. Lee, S. Park, J. Park, H. Jo, H. Lee, H. Kim, J. Cho, S. Y. Rhee, A. Hajek, F. Branda, T.-J. Song, J. Kim, D. K. Yon; SCI REP-UK, Vol. 15, 1
49. Personality and Falls: Evidence from Three Samples
Y. Stephan, A. R. Sutin, B. Canada, A. Hajek, A. Terracciano; J GERONTOL B-PSYCHOL, Vol. 80, 10
50. The rise of health economics – transforming the landscape of economic research
L. Gschwent, B. Hammarfelt, M. Karlsson, M. Kifmann; Health Economics
51. Loneliness and performance-based measures of physical function: coordinated meta-analytic findings from six cohorts
Y. Stephan, A. R. Sutin, M. Luchetti, S. Karakose, A. Hajek, P. S. O'Suilleabháin, A. Terracciano; AGING MENT HEALTH
52. Burden of Disease in Myalgic Encephalomyelitis/Chronic Fatigue Syndrome (ME/CFS): A Scoping Review
P. Vester, S. Boudourogrou-Walter, J. Schreyögg, C. Wieting, C. Blome; Applied Health Economics and Health Policy

53. The interaction between air pollution, weather conditions, and health risks: a systematic review
B. Rackow, H.-H. König, M. Wall, C. Konnopka; *SCI TOTAL ENVIRON*, Vol. 996
54. Prevalence and risk factors of viral hepatitis and HIV among people experiencing homelessness in Germany based on a nationwide study
F. Heinrich, T. L. E. Wong, W. Graf, K. Dost, A. Brennecke, V. Kowalski, V. van R uth, S. Iwersen-Bergmann, A. Hajek, H.-H. K nig, T. Renn , T. T. Brehm, S. Pfefferle, J. Schulze Zur Wiesch, M. Dandri, M. Aepfelbacher, K. P schel, B. Ondruschka, M. L tgehetmann, F. Stallbaum; *SCI REP-UK*, Vol. 15, 1
55. How to Interpret Quality of Life Assessment of Patients With Chronic Wounds Using the Wound-QoL
T. M. Janke, M. Augustin, F. Zirkenbach, C. Blome; *INT WOUND J*, Vol. 22, 9, e70757
56. The new geriatric giants' how do loneliness and social isolation contribute to probable depression in older adults?
R. M. Gyasi, S. Mariwah, S. Boateng, C. Adjei Mensah, J. Kwabena-Adade, A. Dramani, J. Osafo, A. Hajek, K. Abass, D. R. Phillips; *J BIOSOC SCI*, Vol. 57, 5, 549-561
57. Wealth, income and dementia in Germany: longitudinal findings from a representative survey among the oldest old
A. Hajek, H.-H. K nig, S. B. Rafnsson, R. M. Gyasi; *BMC PUBLIC HEALTH*, Vol. 25, 1, 2965
58. Global Prevalence of Functional Abdominal Pain Disorder among Children and Adolescents According to the Rome III and IV Criteria: A Systematic Review and Meta-Analysis
Y. D. Jeong, S. Kim, Y. Son, T. H. Kim, L. Smith, A. Hajek, J. Kang, J. W. Hahn, D. K. Yon; *GUT LIVER*
59. It's all about the attitude: Findings on internalized caregiver stigma and mental health of informal caregivers
L. Zwar, A. Hajek; *J GERONTOL B-PSYCHOL*, Vol. 80, 9, gba111
60. Healthcare costs associated with gender dysphoria in children, adolescents and young adults in Germany: A prevalence-based analysis using statutory health insurance data
S. Gottschalk, C. Konnopka, K. Nettermann, A. Basoglu, U. Marschall, D. Horenkamp-Sonntag, A. R lver, A. Karch, G. Romer, H.-H. K nig; *EUR J HEALTH ECON*
61. Two sides of the same coin: recruitment performance and perceived workload in primary care trials-insights from the AgeWell.de study
L. Sanftenberg, R. P. Kosilek, L. Birnberger, H. Schillok, F. Wittmann, M. Lupp, A. Blawert, M. Boekholt, C. Brettschneider, H.-H. K nig, A. Bauer, S. Weise, T. Frese, H. Kaduszkiewicz, J. D hring, C. Escales, J. R. Thyrian, B. Wiese, S. G. Riedel-Heller, J. Gensichen; *BMC PRIM CARE*, Vol. 26, 1, 243
62. Disproportionality analysis of serotonin syndrome associated with selective serotonin reuptake inhibitors: a pharmacovigilance analysis
T. Choi, J. Oh, J. Cho, J. Park, T. H. Kim, J. Kang, A. Hajek, J. Kim, S. Woo, Y. Hwang, D. K. Yon; *EUR J CLIN PHARMACOL*, Vol. 81, 8, 1167-1175
63. Pain burden and sleep quality in community-dwelling adults aged ≥ 50 years in Ghana: potential psychosomatic mechanisms
R. M. Gyasi, E. Aikins, P. Appiah, E. Nyaaba, D. Agyei, E. Konadu, V. T. Angmorkwor, A. Hajek, L. Jacob, K. Peltzer, L. Smith; *AGING MENT HEALTH*, Vol. 29, 8, 1477-1484
64. Signal detection between 5-alpha reductase inhibitors and the risk of suicidality and depression: an international pharmacovigilance analysis
S. Lee, H. Jo, G. Fond, L. Boyer, L. Smith, A. Hajek, D. K. Yon; *EUR J CLIN PHARMACOL*, Vol. 81, 8, 1177-1185
65. Geschlechtsdysphorie in der p diatrischen Praxis: Die Versorgungssituation von Kindern und Jugendlichen mit Geschlechtsdysphorie aus der Perspektive von niedergelassenen Kinder- und Jugendr t*innen
L. Sundsgaard, L. Wedekind, U. Stelling, A. von Strachwitz, A. Karch, K. Nettermann, H.-H. K nig, C. Konnopka, G. Romer, A. R lver; *KLIN PADIATR*
66. Orthogeriatric co-management and risk of rehospitalization in older patients with osteoporotic fractures: a retrospective cohort study from Germany
T. Unseld, K. Rapp, C. Becker, C. Konnopka, H.-H. K nig, A. Jaensch, D. Rothenbacher, G. B chele; *BMC GERIATR*, Vol. 25, 1, 566
67. The joint effects of loneliness and interpersonal abuse on suicidal thoughts and behaviors among young adults in higher education in the United States
H. Oh, A. Hajek, J. Du, L. Smith, E. Leane, L. Jacob; *BMC PSYCHOL*, Vol. 13, 849
68. Factors related to oral healthcare utilisation by individuals 45 and older who live in the community: longitudinal National data from the health, aging, and retirement in Thailand project, 2015-2022
S. Pengpid, K. Peltzer, A. Hajek, R. M. Gyasi; *BMC ORAL HEALTH*, Vol. 25, 1176
69. Sociodemographic, lifestyle and psychological factors associated with healthy ageing in a national longitudinal study of middle-aged and older adults in Thailand
S. Pengpid, K. Peltzer, A. Hajek, D. Anantanasuwong, W. Kaewchankha; *PSYCHOL HEALTH MED*, Vol. 30, 6, 1069-1082
70. Association of professional environment with loneliness and perceived social isolation among individuals in their second half of life
A. Hajek, R. M. Gyasi, D. K. Yon, S. Pengpid, K. Peltzer, H.-H. K nig; *AGING CLIN EXPRES*, Vol. 37, 1, 195
71. Testing the face validity of an instrument to measure interprofessional collaboration between midwives and obstetricians in antenatal care (InCo_AC) using cognitive interviews
K. Stahl, F. Schmei ner, T. Stargardt; *Journal of Interprofessional Care*, Vol. 39, 4, 678-691
72. Cost-effectiveness of endovascular thrombectomy for acute ischemic stroke with established large infarct in Germany: a decision tree and Markov model
S. Gottschalk, H.-H. K nig, F. Subtil, S. Bonekamp, A. Denis, A. H. Aamodt, B. Fuentes, E. R. Gizewski, M. D. Hill, A. Krajina, L. Pierot, C. Z. Simonsen, K. Zelen k, M. Bendszus, G. Thomalla, J. Dams; *J NEUROINTERV SURG*, Vol. 17, 7, 683-690
73. Determinants of Patient Use of Telemental Health Services: Representative Cross-Sectional Survey From Germany
A. Neumann, H.-H. K nig, A. Hajek; *JMIR MENT HEALTH*, Vol. 12
74. Associations between patient characteristics and five-year trajectories of anticholinergic drug burden in older adults in German primary care: a prospective observational cohort study
MultiCare Cohort Study Group; *BMJ OPEN*, Vol. 15, 6
75. Associations between malnutrition and dehydration among older adults: A cross-sectional observational study
C. Heybeli, O. Uzun, L. Smith, N. Veronese, M. Rahmati, A. Hajek, P. Soysal; *NUTR CLIN PRACT*, Vol. 40, 3, 630-642
76. Erfahrungen eingewanderter Pflegefachpersonen mit Diskriminierung durch Pflegebed rftige – Ein narrativer  berblick
N. Ulusoy, A. Nienhaus, P. Brzoska; *PFLEGE*, Vol. 38, 3, 141-150
77. Personality traits and loneliness: An ecological momentary assessment study with self and partner ratings
A. Terracciano, M. Luchetti, S. Karakose, E. Milad, D. V. Zavala, T. Kek l inen, Y. Stephan, A. Hajek, A. R. Sutin; *J RES PERS*, Vol. 116, 104607
78. Prevalence and Associated Factors of Depressive Symptoms and Major Depressive Disorder Among the Oldest-Old in India
S. Pengpid, K. Peltzer, A. Hajek, R. M. Gyasi; *INT J GERIATR PSYCH*, Vol. 40, 6, e70112
79. The Relationship Between Caregiver Burden With Insomnia and Malnutrition in Caregivers of Older Hospitalized Patients
N. O. Aydin, I. Tanriverdi, O. Pasin, B. Sumbul Sekerci, L. Smith, A. Hajek, P. Soysal; *INT J GERIATR PSYCH*, Vol. 40, 6
80. Identifying barriers and disparities in the healthcare of patients with alopecia areata: a mixed-methods analysis using claims data and qualitative interview data
T. M. Janke, B. Hester, K. M ller, C. Blome, T. Klinger, B. Stephan, M. Augustin, K. Hagenstr m; *BMJ OPEN*, Vol. 15, 5, e098802
81. Determinants of Patient Satisfaction With Telemental Health Services in Germany: Representative Cross-Sectional Post-pandemic Survey Study
A. Neumann, H.-H. K nig, A. Hajek; *JMIR MENT HEALTH*, Vol. 12
82. Deutsches Zentrum f r Psychische Gesundheit (DZPG) und Deutsches Zentrum f r Kinder- und Jugendgesundheit (DZJK)
H. Christiansen, R. Kumsta, C. Brettschneider, S. Schneider; *KINDH ENTWICKL*, Vol. 34, 1, 1-4
83. Urban Mental Health: F rderung der psychischen Gesundheit von jungen Menschen in der Stadt: Ein DZPG Flagship-Projekt
L. Popp, B. Voigt, A. Julich, H.-H. K nig, C. Brettschneider, L. K. Kulisch, P. Sterner, P. Falkai, S. Schneider; *KINDH ENTWICKL*, Vol. 34, 1, 23-32
84. Determinants of Having Online Health Consultations During the COVID-19 Pandemic Among Middle-Aged and Older Adults in Germany
A. Neumann, H.-H. K nig, A. Hajek; *JMIR AGING*, Vol. 8

85. Determinants of Health-Care Utilization Among Community-Dwelling Persons 45 Years and Older: National Longitudinal Data from the 2015–2022 Health, Aging, and Retirement in Thailand Research
S. Pengpid, K. Peltzer, A. Hajek, R. M. Gyasi; J GERONTOL SOC WORK
86. To Implement or Not to Implement? A Commentary on the Pitfalls of Judging the Value and Risks of Personalized Prognostic Statistical Models
L. Baumbach, W. Hötendorfer, J. Baumbach; J MED INTERNET RES, Vol. 27
87. Are Changes in Physical Activity, Pain, and Quality of Life in Patients with Knee Osteoarthritis After Exercise Therapy and Education Beyond Normal Fluctuations? A Comparative Study
M. Rafiei, S. Das, E. M. Roos, S. T. Skou, J. Baumbach, L. Baumbach; J CLIN MED, Vol. 14, 10
88. Cost-utility analysis of 177Lu-PSMA-617 radioligand therapy in second-line and third-line treatment for metastatic castration-resistant prostate cancer (mCRPC) in Germany
C. Brinkmann, R. P. Baum, T. Stargardt; European Journal of Nuclear Medicine and Molecular Imaging
89. Effects of a general practitioner-led brief narrative exposure intervention on symptoms of post-traumatic stress disorder after intensive care (PICTURE): multicentre, observer blind, randomised controlled trial
PICTURE Study Group; BMJ-BRIT MED J, Vol. 389
90. Exploring the effect of multi-modal intervention against cognitive decline on atrophy and small vessel disease imaging markers in the AgeWell.de imaging study
F. Beyer, L. Kleine, A. Zülke, M. Lupp, T. Mildner, J. Gensichen, T. Frese, D. Czock, B. Wiese, H.-H. König, H. Kaduszkiewicz, W. Hoffmann, J. R. Thyrian, A. Villringer, S. Riedel-Heller, A. Witte; NEUROIMAGE-CLIN, Vol. 46, 103796
91. Purpose in life and lung function: an individual-participant meta-analysis of six cohort studies
A. R. Sutin, Y. Stephan, M. Luchetti, J. Brown, T. Kekäläinen, A. Hajek, B. Canada, S. Kuss, A. Terracciano; RESP RES, Vol. 26, 1
92. Factors associated with a healthy diet and willingness to change dietary behavior in older adults at increased risk of dementia
I. Blotenberg, A. E. Zülke, M. Lupp, F. Wittmann, T. Fankhänel, S. Weise, J. Döhning, C. Escalas, R. P. Kosilek, I. Michel, C. Brettschneider, A. Oey, B. Wiese, J. Gensichen, H.-H. König, T. Frese, H. Kaduszkiewicz, W. Hoffmann, S. G. Riedel-Heller, R. Thyrian; J ALZHEIMERS DIS, Vol. 105, 2, 634-645
93. Perception of one's social environment and loneliness: results of the nationally representative "Old age in Germany (D80+)" study
A. Hajek, A. Sutin, M. Luchetti, K. Peltzer, N. Veronese, R. M. Gyasi, P. Soysal, Y. Stephan, A. Terracciano, H.-H. König; SOC PSYCH PSYCH EPID, Vol. 60, 5, 1031-1038
94. Person, temporal, and contextual predictors of momentary purpose in everyday life
A. R. Sutin, M. Luchetti, S. Karakose, Y. Stephan, A. Hajek, A. Terracciano; PERS INDIV DIFFER, Vol. 238
95. Prevalence and correlates of loneliness and social isolation in the oldest old: a systematic review, meta-analysis and meta-regression
A. Hajek, A. Volkmar, H.-H. König; SOC PSYCH PSYCH EPID, Vol. 60, 5, 993-1015
96. Seizing life with both hands: longitudinal analyses of grip strength among informal caregivers in Europe (SHARE)
L. Zwar, H.-H. König, A. Hajek; BMC GERIATR, Vol. 25, 1, 298
97. Development of a modular patient-reported outcome and experience measure on patient needs and benefits in CLL (PBI-CLL)
B. Hester, J. V. Tresckow, M. Voigtländer, H. Beckmann, J. Rusch, C. Blome; J PATIENT-REP OUTCOM, Vol. 9, 1, 1-13
98. Orthogeriatric co-management and incident nursing home admissions in older patients with fragility fractures other than the hip: a retrospective cohort study using insurance claims data from Germany
D. Schöne, K. Rapp, P. Roigk, C. Becker, A. Jaensch, C. Konnopka, H.-H. König, T. Friess, G. Büchele, D. Rothenbacher; BMC MED, Vol. 23, 1, 248
99. Does timing matter? The role of health information shocks in measuring willingness to pay
C. Brinkmann, S. Neumann-Böhme, W. B. F. Brouwer, T. Stargardt; The European Journal of Health Economics
100. Prevalence of loneliness and social isolation amongst individuals with severe mental disorders: a systematic review and meta-analysis
A. Hajek, R. M. Gyasi, S. Pengpid, K. Peltzer, K. Kostev, P. Soysal, L. Smith, L. Jacob, N. Veronese, H.-H. König; EPIDEMIOL PSYCH SCI, Vol. 34, e25
101. Excess costs of transgender and gender-diverse people with gender incongruence and gender dysphoria compared with people from the general population in Germany: a secondary analysis using data from a randomised controlled trial and a representative telephone survey
T. Grochtdreis, A. Konnopka, J. Renner, H.-H. König, A. Dekker, P. Briken, T. Nieder, J. Dams; BMJ OPEN, Vol. 15, 4
102. Impact of Collaborative Care on Depression in Patients Aged 60+: A Secondary Analysis of the GermanIMPACT Study on Behavioural Activation
S. Boczor, S. Ashrafi, F. Bjerregaard, C. Bleich, T. Grochtdreis, D. Lühmann, M. Härter, L. P. Hölzel, M. Hüll, I. Tinsel, M. Scherer, T. Kloppe; BEHAV SCI-BASEL, Vol. 15, 4
103. Factors associated with mild cognitive impairment and dementia amongst the oldest old: findings based on the nationally representative „old age in Germany (D80+)“ study
A. Hajek, R. M. Gyasi, L.-K. Chen, K. Peltzer, H.-H. König; AGING CLIN EXP RES, Vol. 37, 1
104. Effects of Extreme Temperature on Morbidity, Mortality, and Case Severity in German Emergency Care
J. J. Frasch, H.-H. König, C. Konnopka; ENVIRON RES, Vol. 270, 121021
105. Behind closed doors: Homeboundness and psychosocial outcomes. Evidence from a longitudinal study of middle-aged and older adults
A. Hajek, P. Soysal, R. M. Gyasi, K. Kostev, S. Pengpid, K. Peltzer, H.-H. König; ARCH GERONTOL GERIAT, Vol. 131, 105767
106. Development and Validation of the Internalized Care Stigma Scale (ICSS): Measuring care stigma aimed at informal care for older adults in Germany
L. Zwar, H.-H. König, E. Delfin, A. Hajek; GERONTOLOGIST, Vol. 65, 4
107. Determinants of the number of dental visits in the general adult population in Germany during the COVID-19 pandemic
A. Hajek, H.-H. König, B. Lieske, L. Wees, T. Model, L. Zwar, G. Aarabi; BMC HEALTH SERV RES, Vol. 25
108. Personalized Predictions for Changes in Knee Pain Among Patients With Osteoarthritis Participating in Supervised Exercise and Education: Prognostic Model Study
M. Rafiei, S. Das, M. Bakhtiari, E. M. Roos, S. T. Skou, D. T. Grønne, J. Baumbach, L. Baumbach; JMIR REHABIL ASSIST, Vol. 12
109. Personality and Markers of Lower Extremity Function: Findings From Six Samples
Y. Stephan, A. R. Sutin, B. Canada, A. Hajek, T. Kekäläinen, A. Terracciano; J AGING HEALTH
110. Adherence to intervention components: The key to success? Analysis on health-related outcomes of the AgeWell.de intervention to preserve cognition
F. G. Wittmann, A. Pabst, A. Zülke, M. Lupp, M. I. Cardona, M. Boekholt, T. Fankhänel, S. Weise, R. P. Kosilek, L. Sanftenberg, C. Brettschneider, J. Döhning, M. Williamson, B. Wiese, J. R. Thyrian, W. Hoffmann, J. Gensichen, H.-H. König, H. Kaduszkiewicz, T. Frese, S. G. Riedel-Heller; J ALZHEIMERS DIS, Vol. 104, 1, 245-254
111. Prevalence of loneliness and social isolation among individuals with mild cognitive impairment or dementia: systematic review and meta-analysis
A. Hajek, H.-H. König; BJPSYCH OPEN, Vol. 11, 2
112. Collaborative and Stepped Care for Mental Disorders – Results of a Cluster-Randomized Controlled Trial in Outpatient Care (the COMET Study)
D. Heddaeus, T. Seeralan, K. Maehder, S. Porzelt, A. Daubmann, J. Dams, T. Grochtdreis, H.-H. König, O. von dem Knesebeck, B. Löwe, A. Pepic, M. Rosenkranz, I. Schäfer, T. Zimmermann, B. Schulte, A. Weigel, K. Wegscheider, S. Werner, A. Zapf, M. Scherer, J. Dirmaier, M. Härter; DTSCH ARZTEBL INT, Vol. 122, 5, 127-134
113. Development and Validation of a Disease-specific Outcomes Tool for the Assessment of Patient Benefits of Treatment for Hidradenitis Suppurativa: the PBI-HS
N. Kirsten, M. Augustin, C. Blome, J. Topp, R. Schwager, F. G. Bechara, G. Girbig, A. Pinter, F. Anzengruber, M. Lindegaard, C. C. Zouboulis, M. Otten; ACTA DERM-VENEREOL, Vol. 105, adv41298
114. Bodily pain severity and emotional pain experience in old age: Analyses of potential mediators from representative Ghanaian aging survey
R. M. Gyasi, A. Hajek, B. A. Amanfo, R. Serbeh, E. Konadu, D. Agyei, P. Appiah, E. Nyaaba, K. Abass, D. R. Phillips; J PSYCHOSOM RES, Vol. 190
115. Conflict at work and incident chronic low back pain: a retrospective cohort of more than 101,000 adults from Germany
K. Kostev, D. K. Yon, R. M. Gyasi, A. Hajek, L. Jacob; INT ARCH OCC ENV HEA, Vol. 98, 2, 181-190

116. Determinants of limitations in activities of daily living among community-dwelling persons aged 80 years and older: Longitudinal national evidence from the Health, Aging and Retirement in Thailand study, 2015-2022
S. Pengpid, K. Peltzer, A. Hajek, R. M. Gyasi; GERIATR GERONTOL INT, Vol. 25, 3, 403-410
117. Entwicklung und Evaluation eines Kriterienkatalogs zur organisationsbezogenen Gesundheitskompetenz
D. Lüdecke, O. von dem Knesebeck, M. Härter, I. Klockmann, J. Heeg; BUNDESGESUNDHEITSBLA, Vol. 68, 3, 274-281
118. Factors associated with loneliness in a national study among persons 80 years and older in India in 2017-2018
S. Pengpid, K. Peltzer, A. Hajek, R. M. Gyasi; INT PSYCHOGERIATR, Vol. 37, 2, 100019
119. Migration-related determinants of health-care service utilization among persons with a direct migration background in Germany: an exploratory study based on the German Socio-Economic Panel (SOEP)
T. Grochtdreis, H.-H. König, J. Dams; EUR J HEALTH ECON, Vol. 26, 2, 313-323
120. Multimorbidity clusters and their contribution to well-being among the oldest old: Results based on a nationally representative sample in Germany
A. Hajek, R. M. Gyasi, K. Kostev, P. Soysal, N. Veronese, L. Smith, L. Jacob, H. Oh, S. Pengpid, K. Peltzer, H.-H. König; ARCH GERONTOL GERIATR, Vol. 130
121. Potential for reducing dementia risk: association of the CAIDE score with additional lifestyle components from the LIBRA score in a population at high risk of dementia
M. Claus, M. Lupp, A. Zülke, I. Blotenberg, M. I. Cardona, J. Döhring, C. Escales, R. P. Kosilek, A. Oey, I. Zöllinger, C. Brettschneider, D. Czock, T. Frese, J. Gensichen, W. Hoffmann, H. Kaduszkiewicz, H.-H. König, B. Wiese, J. R. Thyrian, S. G. Riedel-Heller; AGING MENT HEALTH, Vol. 29, 3, 400-407
122. Predictors and mechanisms of self-stigma in five chronic skin diseases: A systematic review
C. F. Z. Stuhlmann, J. Traxler, V. Paucke, N. da Silva Burger, R. Sommer; J EUR ACAD DERMATOL, Vol. 39, 3, 622-630
123. Profiles of met and unmet care needs in the oldest-old primary care patients with cognitive disorders and dementia – results of the AgeCoDe and AgeQualiDe study
S. Kraake, A. Pabst, H. Bickel, M. Pentzek, A. Fuchs, B. Wiese, A. Oey, H.-H. König, C. Brettschneider, M. Scherer, T. Mallon, D. Lüthmann, W. Maier, M. Wagner, K. Hesel, S. Weyerer, J. Werle, S. G. Riedel-Heller, J. Stein; DEMENT GERIATR COGN, Vol. 54, 2, 69-84
124. Suicidal ideation among informal caregivers of older adults: The role of family values, care stigma, and care gains
L. Zwar, H.-H. König, A. Hajek; INT PSYCHOGERIATR, 100052
125. Purpose in life and concurrent and incident fatigue
A. R. Sutin, A. Hajek, M. Luchetti, Y. Stephan, A. Terracciano; PSYCHOL HEALTH MED
126. Loneliness and cognition in older adults: A meta-analysis of harmonized studies from the United States, England, India, China, South Africa, Mexico, and Chile
J. H. Lee, A. R. Sutin, A. Hajek, S. Karakose, D. Aschwanden, P. S. O'Suilleabháin, Y. Stephan, A. Terracciano, M. Luchetti; PSYCHOL MED, Vol. 55
127. Discharge Against Medical Advice Among Schizophrenia Patients in Germany: A Multicenter Cross-Sectional Study
K. Kostev, I. Rodemer, A. Hajek, M. Konrad, L. Smith; BRAIN SCI, Vol. 15, 2
128. Path model explaining the association between fear of falling and health-related quality of life in (pre-)frail older adults
T. Sattler, S. Gottschalk, H.-H. König, T. Braun, G. Büchele, M. Denking, T. Fleiner, C. Nerz, K. Rapp, M. Schäufole, C. Werner, J. Dams; BMC GERIATR, Vol. 25
129. The impact of undernutrition on the association between hypomagnesemia and dynapenia in older women
O. Uzun, C. Heybeli, L. Smith, N. Veronese, M. Rahmati, A. Hajek, P. Soysal; BMC GERIATR, Vol. 25
130. Ambivalent ageism and the pains and gains of informal caregiving for older adults: Findings from Germany
L. Zwar, H.-H. König, E. Delfin, A. Hajek; ARCH GERONTOL GERIATR, Vol. 129, 105683
131. Associations between serum sodium level ranges with geriatric syndromes
M. A. Oktan, C. Heybeli, O. Uzun, L. Smith, A. Hajek, P. Soysal; EUR GERIATR MED, Vol. 16, 1, 347-357
132. Barriers to healthcare predict reduced health-related quality of life in autistic adults without intellectual disability
N. David, P. Rahlff, H. König, S. Dücker, P. Gewohn, F. Erik, K. Vogeley, D. Schöttle, A. Konnopka, H. Schulz, J. Peth; AUTISM, Vol. 29, 2, 476-489
133. Chronic loneliness and chronic social isolation among older adults. A systematic review, meta-analysis and meta-regression
A. Hajek, A. R. Sutin, G. Posi, Y. Stephan, K. Peltzer, A. Terracciano, M. Luchetti, H.-H. König; AGING MENT HEALTH, Vol. 29, 2, 185-200
134. Eingeschränkte (Be-)Handlungsmöglichkeiten? Geschlechtsdysphorie in der kinder- und jugendpsychiatrischen Grundversorgung – Ergebnisse einer Befragung von Fachärzt:innen
A. von Strachwitz, M. Siebald, A. Karch, C. Konnopka, H.-H. König, K. Nettermann, U. Stelling, L. Sundsgaard, L. Wedekind, G. Romer, A. Rölver; PRAX KINDERPSYCHOL K, Vol. 74, 2, 122-145
135. Long-Term Impact of Physical Activity on Mortality in Adults With Multimorbidity: A 12-Year Cohort Longitudinal Study From the Survey on Health, Ageing and Retirement in Europe
N. Veronese, F. S. Ragusa, A. Hajek, B. Stubbs, L. Smith, M. Barbagallo, L. J. Dominguez, L. Fontana, P. Soysal, S. Sabico, N. M. Al-Daghri; J CACHEXIA SARCOPENI, Vol. 16, 1
136. Psychiatric comorbidity and in-hospital mortality in patients hospitalized for physical conditions in Germany
K. Kostev, B. Landré, D. K. Yon, J. M. Haro, R. M. Gyasi, A. Hajek, L. Jacob; J PSYCHIATR RES, Vol. 182, 489-496
137. Transfer Learning of Human Activities based on IMU Sensors: A Review
S. Ashry, S. Das, M. Rafiei, J. Baumbach, L. Baumbach; IEEE SENS J, Vol. 25, 3, 4115-4126
138. Associations of procrastination with loneliness, social isolation, and social withdrawal
A. Hajek, R. M. Gyasi, S. Pengpid, K. Kostev, P. Soysal, N. Veronese, L. Smith, L. Jacob, H.-H. König, K. Peltzer; J PUBLIC HEALTH-HEID
139. Excess costs of post-traumatic stress disorder related to child maltreatment in Germany
T. Grochtdreis, H.-H. König, F. Leichsenring, M. E. Beutel, L. Feix, H. Gündel, A. Hermann, M. Hitzler, C. Knaevelsrud, I.-T. Kolassa, J. Kruse, H. Niemeyer, F. Nöske, S. Salzer, K. S. Sauer, P. Schuster, C. Steinert, K. Weidner, J. von Wietersheim, J. Hoyer, J. Dams; EUR PSYCHIATR, Vol. 68, 1, e24
140. Frequency of probable social media addiction and correlates of problematic social networking sites use in a sample of transgender adults
K. Grupp, M. Blessmann, H.-H. König, A. Hajek; HELIYON, Vol. 11, 1, e41674
141. Transforming literature screening: The emerging role of large language models in systematic reviews
F. M. Delgado-Chaves, M. J. Jennings, A. Atalaia, J. Wolff, R. Horvath, Z. M. Mamdouh, J. Baumbach, L. Baumbach; P NATL ACAD SCI USA, Vol. 122, 2
142. Cost-effectiveness of a multicomponent intervention against cognitive decline
AGEWELL.DE study group; ALZH DEMENT-TRCI, Vol. 11, 1, e70028
143. Neuroticism, loneliness, all-cause and cause-specific mortality: A 17-year study of nearly 500,000 individuals
K. G. Deason, M. Luchetti, S. Karakose, Y. Stephan, P. S. O'Suilleabháin, A. Hajek, A. R. Sutin, A. Terracciano; J AFFECT DISORDERS, Vol. 368, 274-281
144. Characteristics of patients with somatoform pain disorder
L. Barth, L. Baumbach, A. Hajek, L. Götzmann, K. Feiks, M. Rufer, K. Schwegler, B. Schwennen, K. Bernhardt, U. Wutzler, P. Kaiser, L. Wittmann, A. Siegel; J GEN FAM MED, Vol. 26, 1, 65-72
145. Creative Aging: Unraveling the Psychosocial Benefits of Art Among Germany's Oldest Old. Findings From the Nationally Representative Study „Old Age in Germany (D80+)“
A. Hajek, R. M. Gyasi, K. Peltzer, H.-H. König, S. Pengpid; INT J GERIATR PSYCH, Vol. 40, 1
146. Development of a questionnaire to measure patient-relevant needs and benefits in the treatment of epilepsy (PBI-Epilepsy)
T. M. Janke, J. Cuny, C. Blome, D. Wittig-Moßner, H. Hamer; EPILEPSY BEHAV, Vol. 162, 110152
147. Facilitators and Barriers for Physiotherapists to Engage in Goal-Setting With Patients During Their Hospital Stay-An Explanatory Sequential Mixed-Methods Study
L. Baumbach, W. Feddern, F. Grube, H.-H. König, A. Hajek, S. G. R. Klotz; PHYSIOTHER RES INT, Vol. 30, 1, e70024
148. Preferences of melanoma patients to accept adjuvant therapy and toxicity – a qualitative substudy of the GerMelaTox-A project
T. M. Janke, L. Moysig, C. Blome, K. C. Kähler; J CANCER RES CLIN, Vol. 151, 1, 1-13
149. The Association Between the Onset and Ending of Volunteering on Loneliness and Perceived Social Isolation Among Older Adults: Longitudinal Evidence From the German Ageing Survey
A. Richardson, H.-H. König, A. Hajek; BRAIN BEHAV, Vol. 15, 1, e70244

150. Fachkräftengpässe in der Gesundheitsversorgung – Überwinden durch Strukturreformen

J. Schreyögg; Ifo-Schnelldienst, Vol. 78, 11, 24-27

151. Messung des Einflusses einer alternden Bevölkerung und anderer nachfrageseitiger Determinanten auf die Inanspruchnahme stationärer Leistungen

J. Krämer, J. Schreyögg; Krankenhausreport 2025: Berlin: Springer

152. Preise innovativer Arzneimittel in einem lernenden Gesundheitssystem

N. Gutacker, M. Hallek, S. Joos, M. Messer, J. Schmitt, J. Schreyögg, L. Sundmacher; Preise innovativer Arzneimittel in einem lernenden Gesundheitssystem: Berlin: Sachverständigenrat zur Begutachtung der Entwicklung im Gesundheitswesen und in der Pflege

153. Strategien zur Überwindung von Fachkräftengpässen im Gesundheitswesen

J. Schreyögg; Unser Gesundheitssystem: Stabilitätsanker für die Demokratie: 83-96, Berlin: Medizinisch Wissenschaftliche Verlagsgesellschaft

154. Versorgungs- und Vergütungsstrukturen im Wandel

J. Schreyögg, R. Messerle; GESUNDHEIT UND GESELLSCHAFT : G + G, Vol. 254, 2, 7-15

155. Dietary changes following a lifestyle-based intervention for dementia risk reduction – results from the AgeWell.de study

A. E. Zülke, I. Blotenberg, M. Luppä, M. Löbner, J. Döhring, M. Williamson, R. P. Kosilek, I. Michel, A. Oey, C. Brettschneider, J. Gensichen, D. Czock, B. Wiese, H.-H. König, T. Frese, H. Kaduszkiewicz, W. Hoffmann, R. Thyrian, S. G. Riedel-Heller; EUR J NUTR, Vol. 64, 1

156. Drug initiation and treatment pathway with adalimumab: real-world data from the German Psoriasis Registry PsoBest

C. Sorbe, J. Ehlers, N. Ben-Anaya; EADV 2024

157. Epic adventures and emotional journeys: How participation in comic conventions and live action role plays is associated with psychosocial outcomes

A. Hajek, L. Zwar, R. M. Gyasi, H. Oh, D. K. Yon, N. Veronese, P. Soysal, H.-H. König, S. Pengpid, K. Peltzer; J PUBLIC HEALTH-HEID

158. Implementation of a team-teaching seminar on the stigmatization and psychosocial burdens of people with visible skin diseases in the standard curriculum of medical studies

I. Heinen, R. Sommer, I. Hansen-Abeck, C. Blome, I. Heidrich, M. Härter, M. Augustin, S. W. Schneider, F. Abeck, N. Booken; GMS J MED EDUC, Vol. 42, 4

159. Inanspruchnahme und Kosten zahnärztlicher Leistungen zur Versorgung und Prävention im Kindes-, Jugend- und jungen Erwachsenenalter: Eine Querschnittanalyse anhand von Routinedaten aus Deutschland

T. Grochtdreis, M. Kayser, A. Bergmann, N. Bergmann, F. De Bock, C. Boutmans, P. Petrakakis, H.-H. König, J. Dams, A. Alayli; PRAVENT GESUNDHEIT

160. Kronik Yaralarda Yasam Kalitesi Ölçeğinin Türk Popülasyonunda Geçerlik ve Güvenirligi

Y. Uslu, Ü. Karabacak, C. Blome, E. Özker; J NURSOL, Vol. 2025, 28

161. Marital dissatisfaction and adverse health and psychosocial outcomes among community-dwelling persons 45 years and older in Thailand

S. Pengpid, K. Peltzer, A. Hajek, R. M. Gyasi; HEALTH PSYCHOL BEHAV, Vol. 13, 1, 2589568

162. Meeting the WHO physical activity guidelines and health-related quality of life of single parents in Ghana

O. J. Owusu-Sarpong, K. Abass, S. Osei-Tutu, A. Hajek, R. M. Gyasi; FRONT PUBLIC HEALTH, Vol. 13

163. Sedentary Time, Light Physical Activity Intensity, and Pain Severity: Findings From the Ghana Study on Aging

R. M. Gyasi, S. Boateng, B. A. Amanfo, B. O. Asibey, D. Offei, S. Mariwah, A. Hajek, L. Smith, D. R. Phillips; J MANIP PHYSIOL THER, Vol. 48, 6-9, 833-843

164. Sleep problems, pain interference, and global subjective health outcome: Findings from a representative aging study in Ghana

R. M. Gyasi, E. Konadu, P. Appiah, D. Agyei, E. Nyaaba, M. K. Ntiamoah, H. B. Asiedu, E. N. M. Koomson-Yalley, M. M. Tayviah, J. Opoku-Ware, A. Hajek; GERIATR NURS, Vol. 61, 73-79

165. The intergenerational transmission of filial norms and children's provision of long-term care to parents

F. Diederich, H.-H. König, C. Brettschneider; AGEING SOC, Vol. 45, 1, 55-75

166. Translation and validation of the German version of the Pet-Related Stress Scale

A. Hajek, A. Neumann, L. Zwar, R. M. Gyasi, D. K. Yon, S. Pengpid, K. Peltzer, R. Corona, S. E. McDonald, H.-H. König; FRONT VET SCI, Vol. 12, 1592569

AUSBLICK 2026

15 Jahre HCHE

Jubiläumsausstellung zeigt HCHE-Forschung

Mit Themen wie „Are we prepared for new pandemics?“ oder „Mental health: the giant disease?“ werden ab April 2026 Forschungsergebnisse auf außergewöhnliche Art im Foyer des HCHEs präsentiert. Insgesamt umfasst die Ausstellung acht gesundheitsökonomische Themenbereiche. Sie richtet sich sowohl an das Fachpublikum aus Wissenschaft, Politik und Wirtschaft als auch an interessierte Bürger:innen. Insbesondere sind auch Oberstufenprofile der Hamburger Gymnasien zu einer Führung durch die Ausstellung mit anschließender Diskussion eingeladen.

DFG-Graduiertenkolleg

Erste Absolvent:innen

Im Herbst 2026 werden voraussichtlich die ersten von der DFG-finanzierten Promovierenden ihren Abschluss erreichen. Nach der Absolvierung des strukturierten Kursprogramms, vielen Konferenzbesuchen, ersten Veröffentlichungen und einem Auslandsaufenthalt stehen sie nun im dritten Forschungsjahr.

Beginn der zweiten Kohorte

Bereits ab April 2026 startet die zweite Kohorte, ebenfalls wieder mit 12 von der DFG-finanzierten und acht assoziierten Doktorand:innen. Insgesamt hatten sich über 300 Bewerber:innen auf das strukturierte Promotionsprogramm am HCHE beworben.



Hamburg Center for Health Economics
Universität Hamburg, Esplanade 36, 20354 Hamburg
T: 040 2395-29515, E-Mail: info@hche.de; www.hche.de